Wie nutzen wir Ausstellungen um Wirkung zeigen?

Wie nutzen wir Ausstellungen um Wirkung zeigen?

Praxisbeispiele Ausstellungen

- **Hameln kann‘s**, Hameln
- **NeNa (Neustädter Nachbarschatz)**, Quakenbrück

Ausstellung „Gute Nachbarschaft ist …“ im Landtag

- Eröffnung
- Besuch im Landtag
- Wanderausstellung

Wie nutzen wir Ausstellungen um Wirkung zeigen?

Praxisbeispiele Ausstellungen

Hameln kann‘s, Hameln

Wie nutzen wir Ausstellungen um Wirkung zeigen?

Praxisbeispiele Ausstellungen

NeNa (Neustädter Nachbarschatz), Quakenbrück

Austausch

Auf der Plattform **"Gute Nachbarschaft in Zeiten von Corona"** treffen sich Akteure aus dem Praxisnetzwerk für Soziale Stadtentwicklung zum Austausch und für die Vernetzung.
social.lag-nds.de

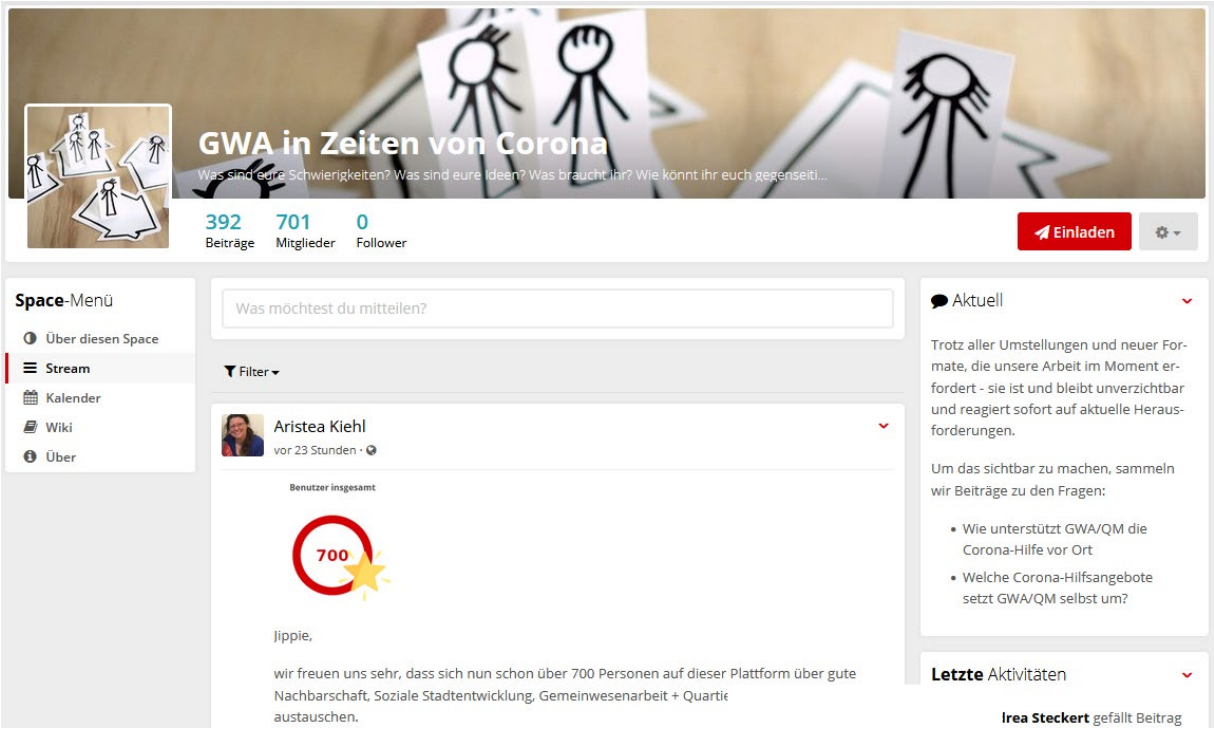

Ausstellung

Gute Nachbarschaft ist …

... Quartier- und Dorfentwicklung

... Gemeinwesenarbeit

.. Demokratie

im Niedersächsischen Landtag

Ausstellung „Gute Nachbarschaft ist …“

- Mai 2022 - Start Fotoaktion Bündnis für Gute Nachbarschaft NDS

Strategisches Ziel

- Aufmerksam machen auf gute Arbeit in Quartieren in NDS
- Mittels Fotos ins Gespräch kommen
- Gemeinwesenarbeit wirkt!
  - Ansatz bekannt(er) machen

Ausstellung „Gute Nachbarschaft ist …“

- Mai 2022 - Start Fotoaktion Bündnis für Gute Nachbarschaft NDS
- bis 30. April - Fotos hochladen mit Rechten https://www.gutenachbarschaft-nds.de/
- 25. Mai - Ausstellungseröffnung im Landtag

Ausstellungseröffnung: 25. Mai

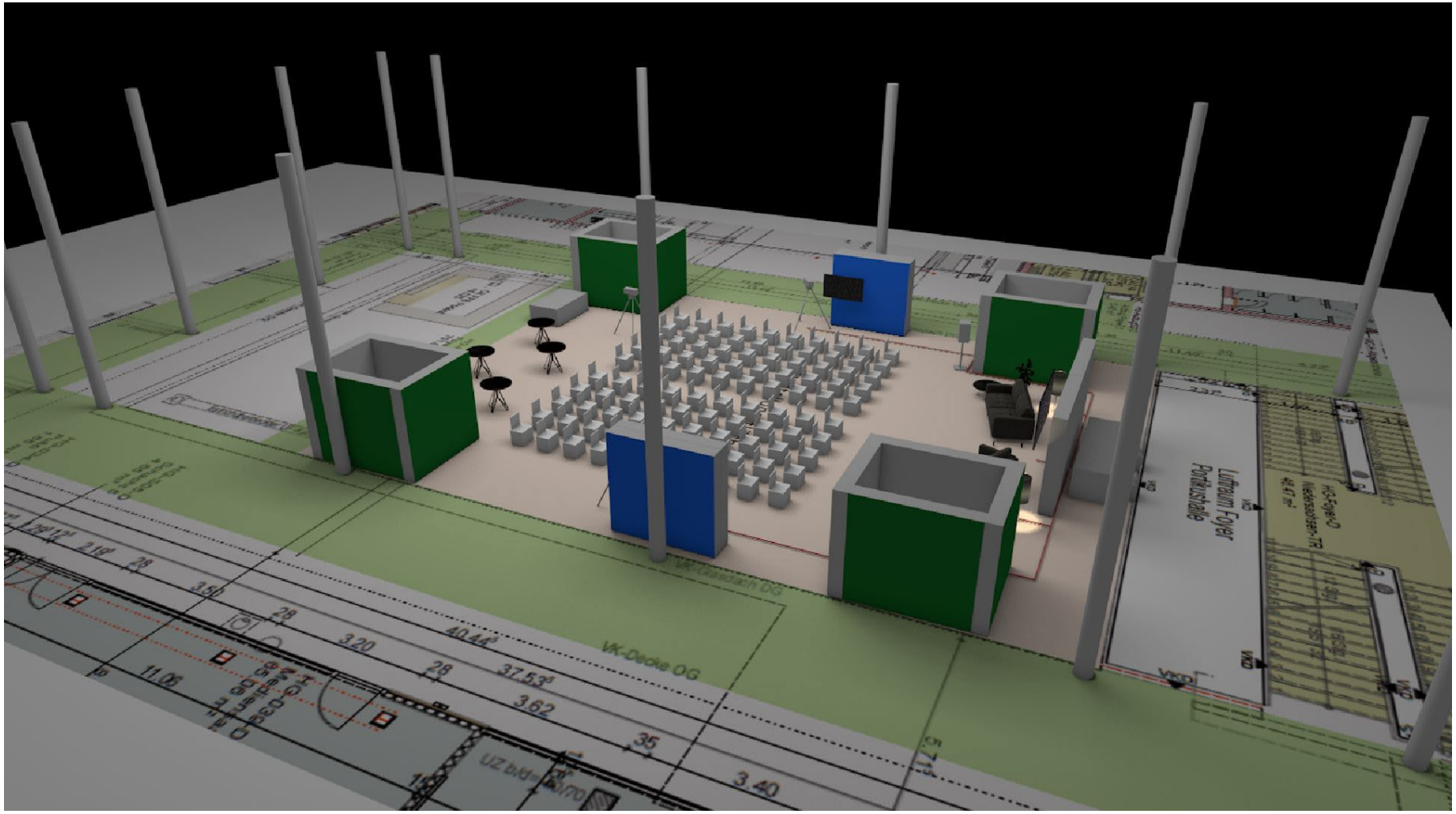

Ausstellungseröffnung: 25. Mai

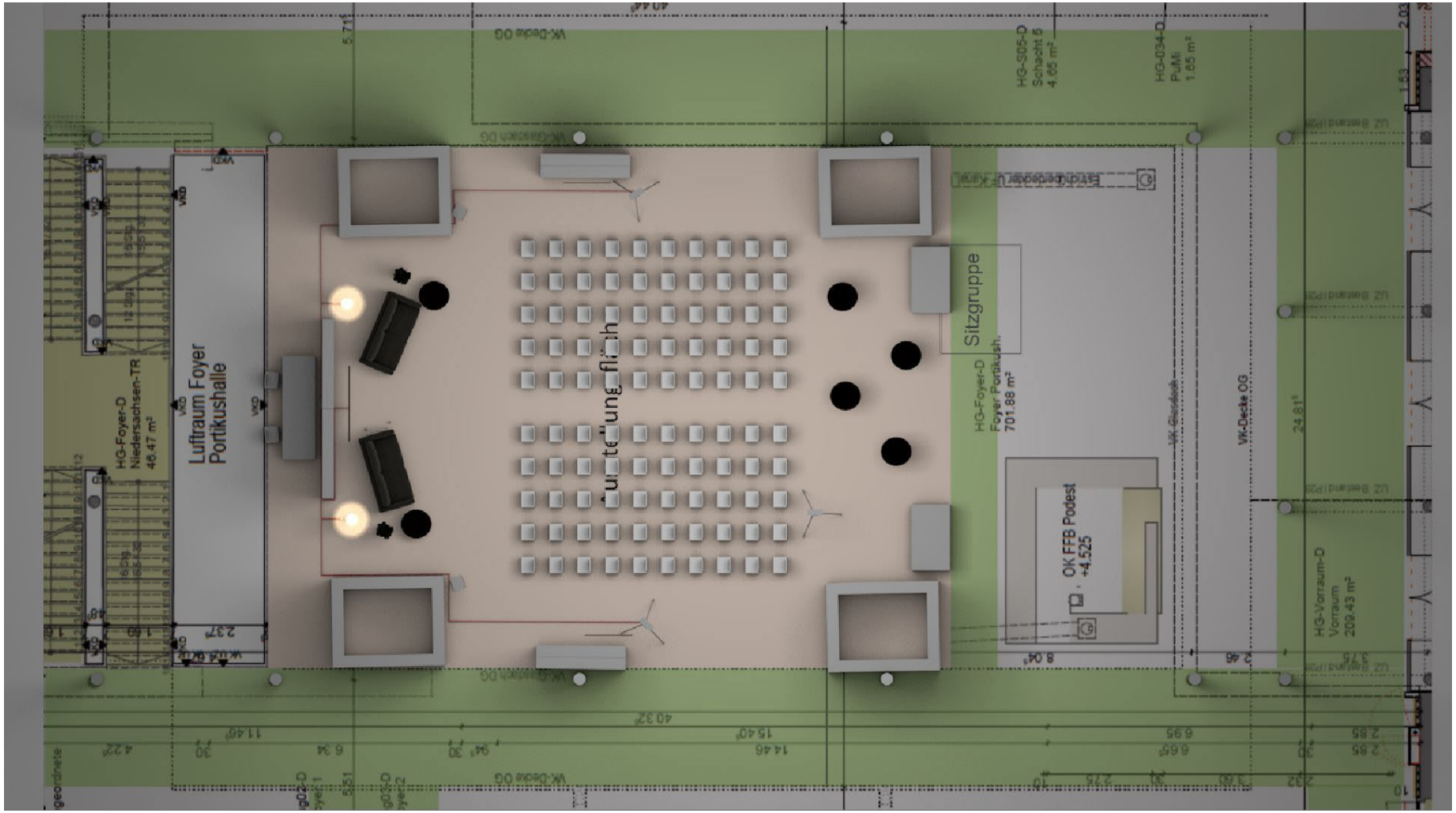

Ausstellung „Gute Nachbarschaft ist …“

- Mai 2022 - Start Fotoaktion Bündnis für Gute Nachbarschaft NDS
- bis 30. April - Fotos hochladen mit Rechten https://www.gutenachbarschaft-nds.de/
- 25. Mai - Ausstellungseröffnung im Landtag
- 26. Mai – 11. Juni Ausstellung
  - Landtagsbesuch mit Bewohner*innen und Abgeordneten

Ausstellung: 26. Mai – 11. Juni

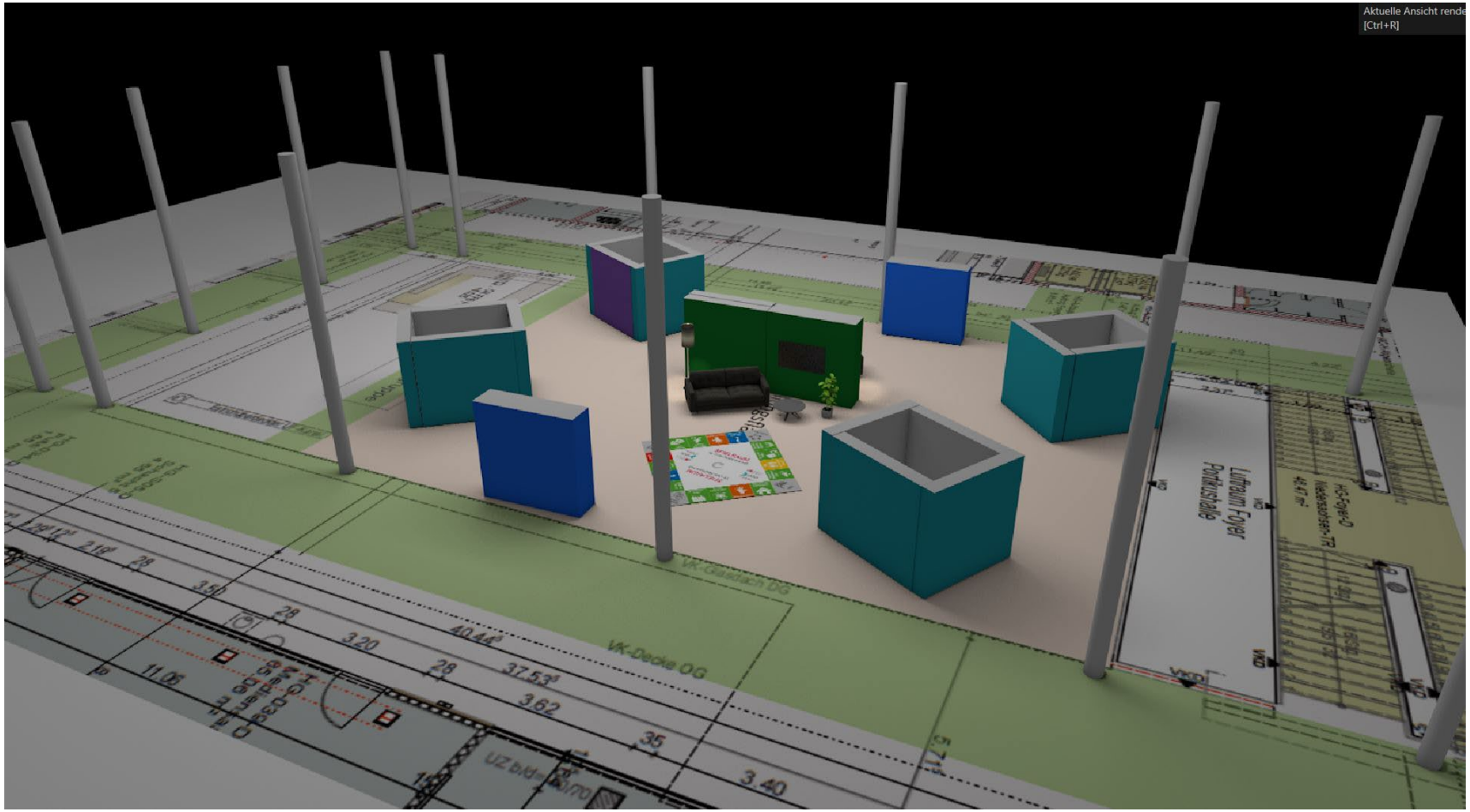

Ausstellung: 26. Mai – 11. Juni

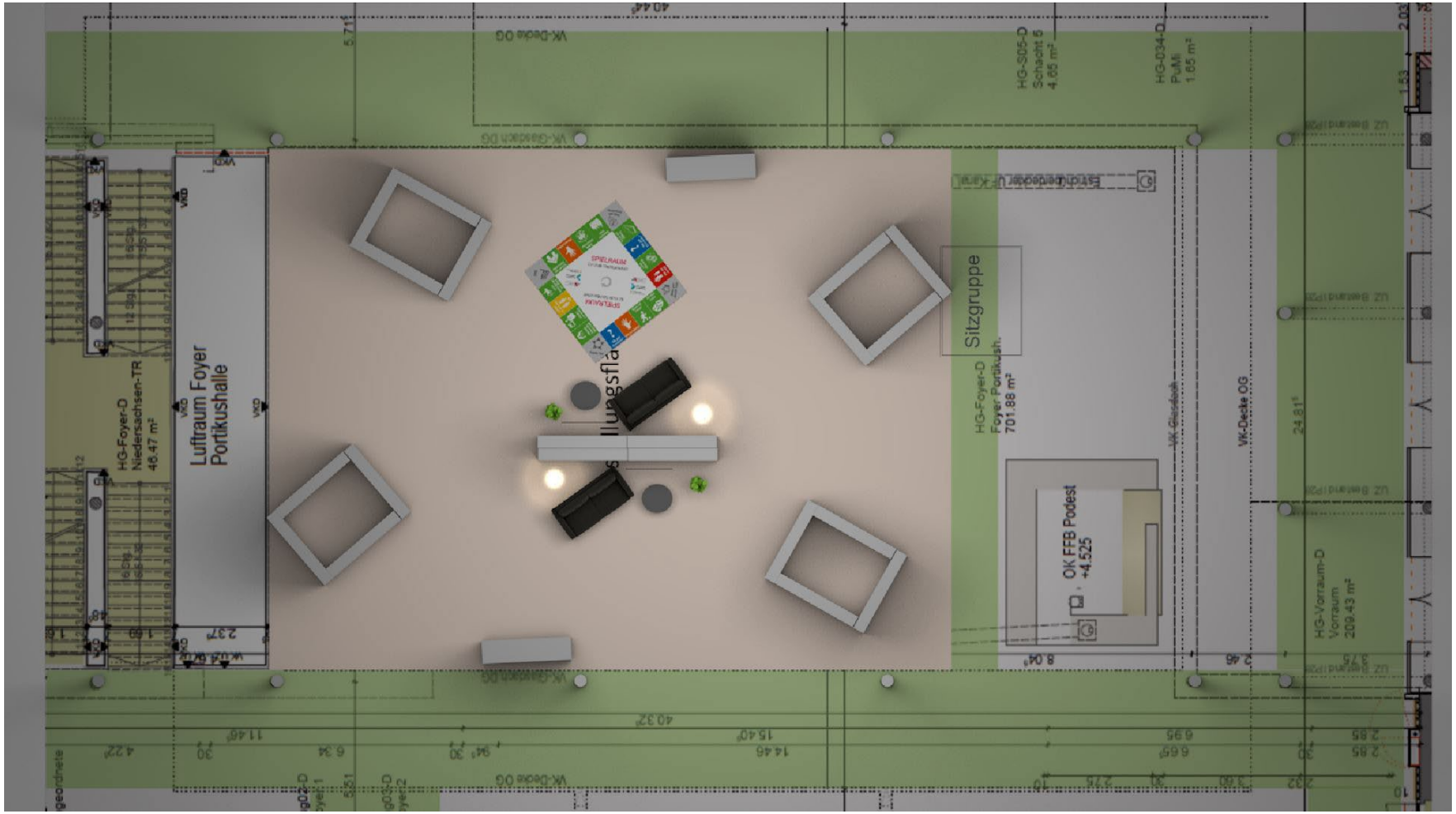

„Gute Nachbarschaft ist …“

… Quartier- und Dorfentwicklung
… Gemeinwesenarbeit
… Demokratie

Die Ausstellung zeigt den Ideenreichtum und das großartige Engagement, das in den Quartieren und Dörfern tagtäglich für den Zusammenhalt unserer Gesellschaft erbracht wird. Sie macht dieses Engagement sichtbar, zeigt und würdigt es am zentralen Ort der Demokratie: dem Parlament.

Ziel des Bündnisses für gute Nachbarschaft in Niedersachsen ist es, unterschiedliche Ebenen zusammenzubringen und mit vereinten Kräften das Zusammenleben vor Ort zu stärken.

Lorem ipsum dolor sit amet, consectetuer adipiscing elit. Aenean commodo ligula eget dolor. Aenean massa. Cum sociis natoque penatibus et magnis dis parturient montes, nascetur ridiculus mus. Aenean commodo ligula eget dolor.

Donec quam felis, ultricies nec, pellentesque eu, pretium quis, sem. Nulla consequat massa quis enim. Nullam quis ante. Aenean commodo ligula eget dolor. Etiam sit amet orci eget eros faucibus tincidunt. Duis leo. Aenean commodo ligula eget dolor. Sed fringilla mauris sit amet nibh. ■

LANDTAG NIEDERSACHSEN

BÜNDNIS FÜR GUTE NACHBARSCHAFT Niedersachsen

Niedersächsisches Ministerium für Wirtschaft, Verkehr, Bauen und Digitalisierung

PRAXISNETZWERK FÜR SOZIALE STADTENTWICKLUNG
LAG Soziale Brennpunkte Niedersachsen e.V.

„Gute Nachbarschaft ist ...“

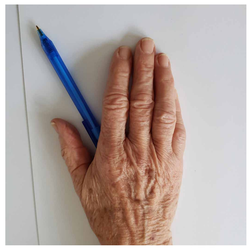

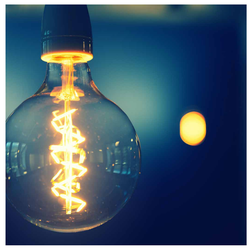

Sonntag Nachmittag ein Bier trinken

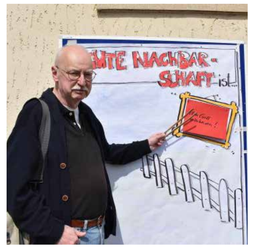

gemeinsam den Sozialraum anzuschauen

...freundliche Achtsamkeit!...

...aufeinander Acht geben...

Geben und Nehmen

einfach mal Danke sagen.

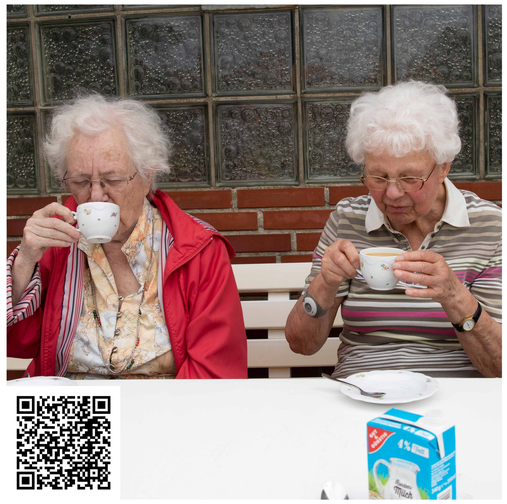

Sich um die Kinder der Nachbarn zu kümmern

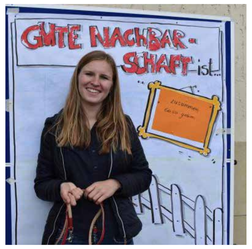

„Gute Nachbarschaft ist ...“

...Solidarität...miteinander reden...Hilfsbereitschaft z.B. Paket aufnehmen/aushelfen...freundliche Beziehung ...gemeinsam zu feiern!...Zusammen Gassi gehen...füreinander da sein...freundliche Achtsamkeit!...aufeinander Acht geben...Sich um die Kinder der Nachbarn zu kümmern...gemeinsam ein Fest vorzubereiten...Zusammen Apacken...wenn alle zusammen kreativ sein können...Die Nachbarschaft zu erkunden und Gespräche zu suchen...auch dreckige Themen kreativ angehen...Auf Andere Rücksicht nehmen... gemeinsam etwas unternehmen... bei Herausforderungen angefeuert zu werden...Farbe in den Stadtteil zu bringen...wenn ein Rasenstück im Quartier urbar gemacht und zum Blühen gebract wird...miteinander kochen, klönen und feiern...in der Stadt Göttingen...das nette Gespräch über den Zaun, zuhören, sich auch mal streiten und wieder versöhnen sowie Kompromisse zu finden...gemeinsam Blüten zu treiben...wenn jede(r) Toleranz zeigt!...den Clown in mir mal freilassen... Melodien für das Herz mit anderen zu teilen...aufeinander zu achten und schöne Momente miteinander genießen...sich um einen Punkt zu sammeln...auch schon die Kleinsten miteinzubeziehen... in der Stadt Göttingen eine Schnitzeljagd für das gesamte Viertel planen...gemeinsam zusammenkommen und verbinden...in der Stadt Göttingen: Rücksichtnahme und trotzdem Spaß haben zu dürfen...Orte neu zu besetzen...sich gegenseitig kreativ motivieren!... gemeinsame schaurig schöne Momente zu teilen... miteinander auf Deutsch zu klönen und sich gegenseitig beim Sprachtraining zu helfen...gemeinsames Singen...mit Spaß Verantwortung für das Praxisnetzwerk zu übernehmen!...Gemeinsam für den Frühjahr aufzuräumen...ein Grundpfeiler des sozialen Zusammenlebens aller Menschen und ihrer Eigenarten... auch mal Ostergrüße zu verteilen...wenn Ressourcen geteilt werden...auch mal Ostergrüße zu verteilen... ein respektvoller und vertrauensvoller Umgang miteinander...Solidarität...Für jeden Durst die passende Tasse... Einsatz mit Humor!...Verständnis, Toleranz und Freundlichkeit...dass bei uns niemand an seinem Geburtstag einsam ist...nach getaner Arbeit sich gemeinsam freuen...Margarethes Kuchen... Mehr als ein Nebeneinander...gegenseitige Hilfsbereitschaft...das Umfeld lebenswert zu gestalten... gegenseitige Hilfsbereitschaft...mal die Beine baumeln lassen...das gemeinsame und friedliche Miteinander... wenn Mitmachbaustellen das Stadtbild verschönern...nicht für jede*n das Selbe...mit dem Nachbarn in der Sonne sitzen...Integration...“stressfreie Kommunikation“...ein Ort für Kinder, wo sie gemeinsam spielen und Erfahrungen sammeln können, in dem Straßenverkehr und Gewalt keine Rolle spielen...auch in der Coronazeit Kontakte herzustellen und zu halten...ein Licht in der Dunkelheit... sich gemeinsam Mut zu machen...mit 7 Inseln und 7 Inselbürgermeistern zu singen und zu feiern... meinen Nächsten, also meine Nachbar*innen wahrzunehmen, zu respektieren, mit ihnen in Kontakt zu bleiben und ihnen zuzuhören...niemanden im Regen stehen lassen... einen Ort zu haben an den man Leute trifft, um sich zu unterhalten und etwas gemeinsam zu unternehmen wie z.B. Billard zu spielen... gemeinsam zu basteln...Bewegung und Sport für Alle... einander zuhören und zur Seite stehen...ein Bürgerfrühstück zu veranstalten, aus dem neues für den Stadtteil entsteht...Gemeinsam Gärtnern auf dem Kasernengelände...nach getaner Arbeit einfach mal ausruhen... wenn alle helfen, dass der Verkehr langsamer wird...schräg, bunt, eng, grün, weiß, verbindend...das Menschen sich für das Thema Stadtgrün begeistern und eine AG im Quartier gründen...gemeinsam Zeit in der Natur zu verbringen... gemeinsam neue Dinge zu lernen und sich dabei gegenseitig zu unterstützen...das kommunikative Miteinander...mit Spaß Verantwortung für das Praxisnetzwerk zu übernehmen!...Quatschen... miteinander kreativ werden, z.B. beim Mandalasteine bemalen...Verständnis dem anderen gegenüber, Rücksicht und Zusammenhalt...mit Spaß Verantwortung für das Praxisnetzwerk zu übernehmen!... eine Geschichtswerkstatt im Stadtteil zu haben, um verschiedene Generationen ins Gespräch zu bringen... dem Gegenüber eine Freude zu bereiten... spontane Organisation von Unterstützung; ein Zeichen der Anteilnahme und des Zusammenstehens!...die Ängste, Hoffnungen und Wünsche anderen mitzuteilen, um sich so nicht alleingelassen zu fühlen...immer einen Mitspieler zu finden...das Gespräch suchen...

Sonntag Nachmittag ein Bier trinken

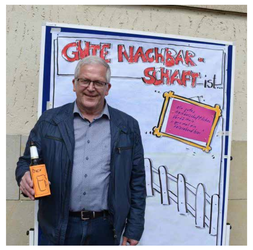

...Solidarität...miteinander reden...Hilfsbereitschaft aushelfen...freundliche Beziehung...gemeinsam zu feiern!...Sich gegenseitig Unterstützen...Toleranz... ZusammenGassigehen...füreinanderdasein...freundliche Achtsamkeit!... aufeinander Acht geben...Sich um die Kinder der Nachbarn zu kümmern...ein gutes nachbarschaftliches Verhältnis „gern mal ein Feierabendbier...teilen mit den Nachbarn...das Gespräch suchen...stressfreie Kommunikation...Zusammen Apacken...Unverzichtbar...Quatschen...Miteinander füreinander dasein ...Auf Andere Rücksicht nehmenemotional...MargarethesKuchen...gegenseitigeHilfe...

Zusammen sind wir stärker!

Hameln kann‘s

Zukunft schon heute gestalten in Kuckuck, Altstadt, Nordstadt, Südstadt

„Hameln kann‘s zukunftswirksam“ wird eine neue stadtweite Kommunikationskultur etablieren, die alle Akteure umfasst: Bewohner:innen, Vereine, Institutionen, Unternehmen, Künstlergruppen, Politik und Verwaltung. Auch im konstruktiven Umgang mit den Auswirkungen der Coronakrise in den Quartieren bedeutet Zukunftswirksamkeit, aktive Gestaltungskompetenz in einer sich wandelnden Welt zu gelangen, um schon heute für morgen lebenswerte Nachbarschaften zu gestalten. „Hameln kann’s zukunftswirksam“ wird die entscheidenden Schritte vom befristeten Projekt zum dauerhaften Planungs/ Kommunikationsprinzip gehen.Auf der Ebene der Stadtverwaltung bedeutet dies, die in 2017 gestartete ressortübergreifende Zusammenarbeit dauerhaft als integriertes Arbeitsprinzip zuetablieren und als übergreifendes Fachgebiet in Verwaltungsstrukturen abzubilden. Das abteilungsübergreifende Team aus QM in „Stadtentwicklung/ Planung“ sowie GWA in „Familie/ Soziales“ fungiert gemeinsam als intermediäre Instanz zwischen Verwaltungsressorts und Bewohnerinteressen und unterstützt Bewohnerselbstorganisation.

Infos zum Fotoprojekt:

Die Fotos entstanden 2021/2022 im Rahmen der Fotoaktion „Gute Nachbarschaft ist ...“ in den Hamelner Quartieren Kuckuck, Altstadt, Nordstadt, Südstadt. Über 150 Personen haben sich beteiligt.
Fotos: Gamze Selcuk, Claudia Schmidt, Joshua Conzendorf, Francessca Lissel

Expert*innen aus Hameln:

Bernhadt Binder	Nick Kim	Wilfried Fedder
Wilfried Fedder	Alexandre Müller	Wolfgang Hutchings
Wolfgang Hutchings	Bernhadt Binder	Alexandre Müller
Nick Kim	Wilfried Fedder	Wilfried Fedder
Alexandre Müller	Wolfgang Hutchings	Wolfgang Hutchings
Bernhadt Binder	Nick Kim	Nick Kim
Wilfried Fedder	Alexandre Müller	Alexandre Müller
Wolfgang Hutchings	Bernhadt Binder	

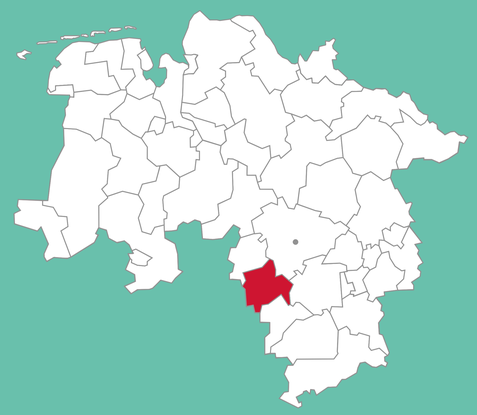

Hameln

XXX
XX Jahre

Seit XX Jahren in Düsternort

Lorem ipsum dolor sit amet, consectetuer adipiscing elit. Aenean commodo ligula eget dolor.

Aenean massa. Cum sociis natoque penatibus et magnis dis parturient montes, nascetur ridiculus mus.

Donec quam felis, teu, pretium quis, sem.

SHAHIRA
58 Jahre

Seit 3 Jahren in Düsternort

Das Schönste war, mein Enkelkind das erste Mal zu halten.

Sehr schwer war es, meine erste Deutsch-Prüfung zu schreiben.

Meine Hände kochen gerne und machen gerne Ordnung.

XXX
XX Jahre

Seit XX Jahren in Düsternort

Lorem ipsum dolor sit amet, consectetuer adipiscing elit. Aenean commodo ligula eget dolor.

Aenean massa. Cum sociis natoque penatibus et magnis dis parturient montes, nascetur ridiculus mus.

Donec quam felis, teu, pretium quis, sem.

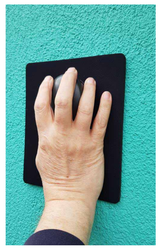

XXX
XX Jahre

Seit XX Jahren in Düsternort

Lorem ipsum dolor sit amet, consectetuer adipiscing elit. Aenean commodo ligula eget dolor.

Aenean massa. Cum sociis natoque penatibus et magnis dis parturient montes, nascetur ridiculus mus.

Donec quam felis, teu, pretium quis, sem.

XXX
XX Jahre

Seit XX Jahren in Düsternort

Lorem ipsum dolor sit amet, consectetuer adipiscing elit. Aenean commodo ligula eget dolor.

Aenean massa. Cum sociis natoque penatibus et magnis dis parturient montes, nascetur ridiculus mus.

Donec quam felis, teu, pretium quis, sem.

XXX
XX Jahre

Seit XX Jahren in Düsternort

Lorem ipsum dolor sit amet, consectetuer adipiscing elit. Aenean commodo ligula eget dolor.

Aenean massa. Cum sociis natoque penatibus et magnis dis parturient montes, nascetur ridiculus mus.

Donec quam felis, teu, pretium quis, sem.

ANDREA
61 Jahre

Seit 22 Jahren in Düsternort

Am Schönsten war es, meine Kinder das erste Mal im Arm zu halten.

Das Schwerste, was diese Hand getragen hat, war die Blume, die ich mit 14 Jahren in das Grab meines Vaters warf.

Diese Hand bastelt gerneund klatscht bei Atlas.

XXX
XX Jahre

Seit XX Jahren in Düsternort

Lorem ipsum dolor sit amet, consectetuer adipiscing elit. Aenean commodo ligula eget dolor.

Aenean massa. Cum sociis natoque penatibus et magnis dis parturient montes, nascetur ridiculus mus.

Donec quam felis, teu, pretium quis, sem.

XXX
XX Jahre

Seit XX Jahren in Düsternort

Lorem ipsum dolor sit amet, consectetuer adipiscing elit. Aenean commodo ligula eget dolor.

Aenean massa. Cum sociis natoque penatibus et magnis dis parturient montes, nascetur ridiculus mus.

Donec quam felis, teu, pretium quis, sem.

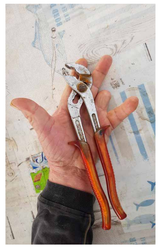

XXX
XX Jahre

Seit XX Jahren in Düsternort

Lorem ipsum dolor sit amet, consectetuer adipiscing elit. Aenean commodo ligula eget dolor.

Aenean massa. Cum sociis natoque penatibus et magnis dis parturient montes, nascetur ridiculus mus.

Donec quam felis, teu, pretium quis, sem.

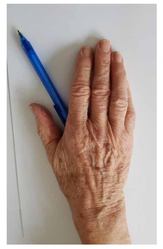

XXX
XX Jahre

Seit XX Jahren in Düsternort

Lorem ipsum dolor sit amet, consectetuer adipiscing elit. Aenean commodo ligula eget dolor.

Aenean massa. Cum sociis natoque penatibus et magnis dis parturient montes, nascetur ridiculus mus.

Donec quam felis, teu, pretium quis, sem.

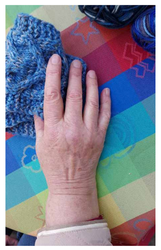

XXX
XX Jahre

Seit XX Jahren in Düsternort

Lorem ipsum dolor sit amet, consectetuer adipiscing elit. Aenean commodo ligula eget dolor.

Aenean massa. Cum sociis natoque penatibus et magnis dis parturient montes, nascetur ridiculus mus.

Donec quam felis, teu, pretium quis, sem.

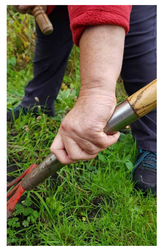

XXX
XX Jahre

Seit XX Jahren in Düsternort

Lorem ipsum dolor sit amet, consectetuer adipiscing elit. Aenean commodo ligula eget dolor.

Aenean massa. Cum sociis natoque penatibus et magnis dis parturient montes, nascetur ridiculus mus.

Donec quam felis, teu, pretium quis, sem.

XXX
XX Jahre

Seit XX Jahren in Düsternort

Lorem ipsum dolor sit amet, consectetuer adipiscing elit. Aenean commodo ligula eget dolor.

Aenean massa. Cum sociis natoque penatibus et magnis dis parturient montes, nascetur ridiculus mus.

Donec quam felis, teu, pretium quis, sem.

Delmenhorsts Hände

Alle wohnen in Düsternort oder sind hier aufgewachsen. Aber vielleicht verbindet sie ja doch viel mehr…

Mit dem Düsternorter Hand-Buch möchten wir die Vielfalt des Lebens im Stadtteil aufzeigen. Hier, im Süden von Delmenhorst und zu einem großen Teil in Mehrfamilienhäusern aus den 50er bis 70er Jahren, lebt eine bunte Mischung von Menschen, die alle ihre eigene Geschichte mitbringen. Manche wohnen schon seit vielen Jahren hier, andere sind im Laufe der Zeit hinzugezogen. Seit 1999 ist das Nachbarschaftsbüro inmitten des Quartiers ansässig.

Jedes Foto wurde durch Antworten zu folgenden Fragen ergänzt:

- **Was war das Schönste, was diese Hand gehalten oder berührt hat?**
- **Was war das Schwerste, was diese Hand getragen hat?**
- **Was macht diese Hand gerne, was zeichnet sie aus?**

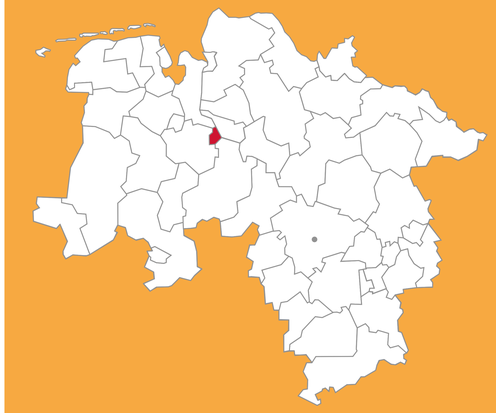

Delmenhorst

Ausstellungs- und Landtagsbesuch mit Bewohner*innen und Abgeordneten

Zu Besuch im Landesparlament

Demokratie ist ein Segen. Demokratie macht aber auch Mühe: Warum parlamentarische Prozesse oft langwierig sind, warum es so viele verschiedene Gremien gibt, wer wann zuständig ist und was das alles im Sinne von uns Wählerinnen und Wähler sein soll, erschließt sich oft nicht auf den ersten Blick.

Unsere Besuchsprogramme setzen hier an. Sie versuchen, Vorbehalten entgegenzutreten, demokratische Prozesse verständlich und das Parlamentsgeschehen erlebbar zu machen. Und natürlich Mitwirkungsmöglichkeiten aufzuzeigen.

Während der Plenartage können Sie die parlamentarische Arbeit von der Besuchertribüne aus beobachten. Bei einer Führung oder im Zuge eines offenen Besucherabends besteht für Sie die Möglichkeit, einen ausgiebigen Blick hinter die Kulissen Ihres Landesparlaments zu werfen. Für Kinder und Jugendliche bieten wir ganz besondere Formate an. Einige Besuchsangebote sind auch in englischer Sprache buchbar.

Kontakt zum Besucherdienst und Anmeldung

Niedersächsischer Landtag
Referat für Presse, Öffentlichkeitsarbeit, Protokoll

Hannah-Arendt-Platz 1
30159 Hannover

+49 (0)511 3030-2046 | +49 (0)511 3030-2054
@ besucherdienst(at)lt.niedersachsen.de
→ Link zur Online-Anmeldung

https://www.landtag-niedersachsen.de/landtagsbesuch/

Finde deine/n Wahlkreisabgeordnete/n:

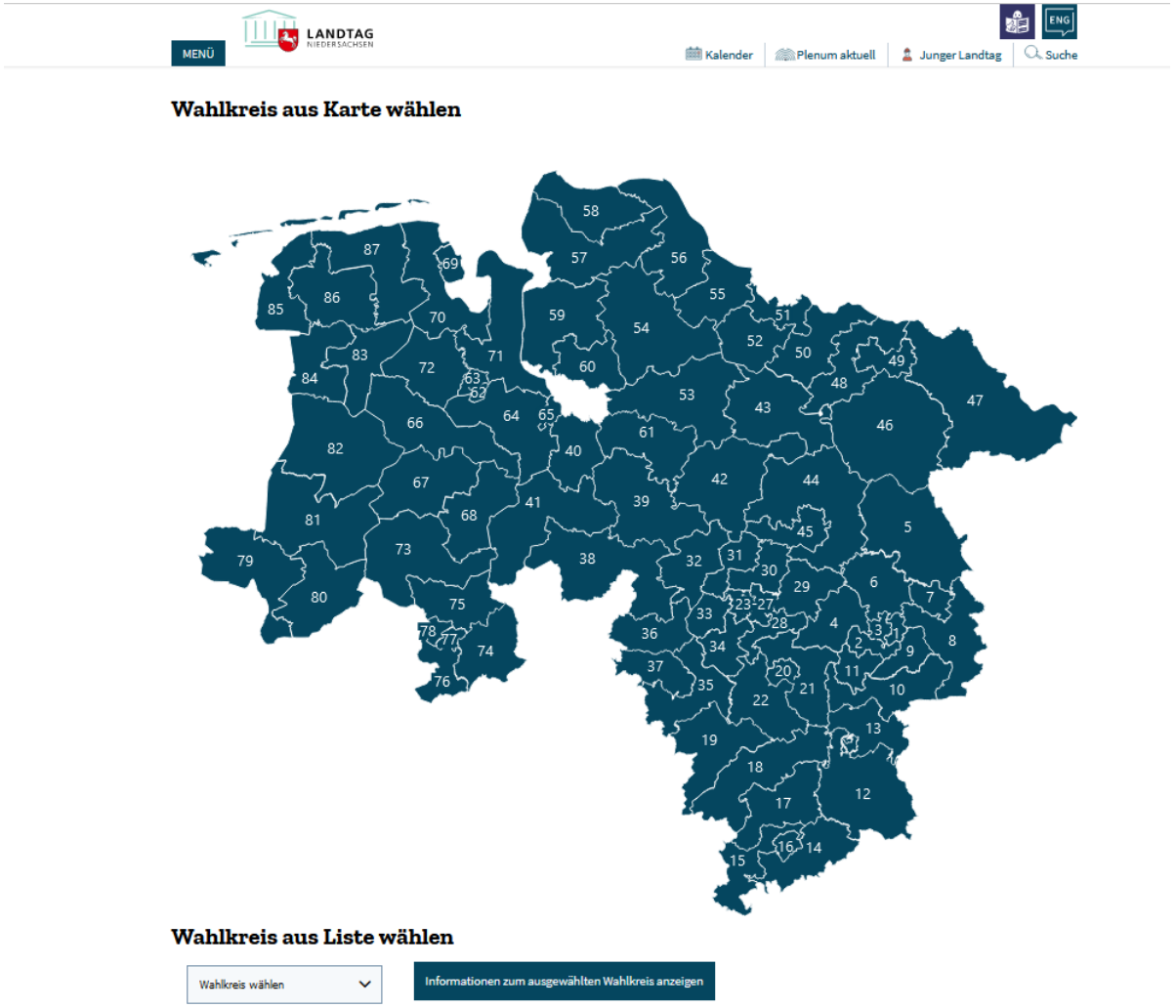

https://www.landtag-niedersachsen.de/abgeordnete-und-fraktionen/abgeordnete/abgeordneten-suche/suche-nach-wahlkreisen

Ausstellung „Gute Nachbarschaft ist …“

- Mai 2022 - Start Fotoaktion Bündnis für Gute Nachbarschaft NDS
- bis 30. April - Fotos hochladen mit Rechten https://www.gutenachbarschaft-nds.de/
- 25. Mai - Ausstellungseröffnung im Landtag
- 26. Mai – 11. Juni Ausstellung
  - Landtagsbesuch mit Bewohner*innen und Abgeordneten
- Wanderausstellung
  - In Planung

Wanderausstellung

- In Planung
- Start nach 12.06.2023

- Wer hat Ideen wo und wie einsetzen?
- Wer hat Interesse?
  - Mail an Aristea.Kiehl@lag-nds.de oder Johanna.Klatt@lag-nds.de